ROBIN GROUPE

# LA TRANQUILITÉ D'ESPRIT MUR À MUR



1 866-778-8358 | log@grouperobin.com | **grouperobin.com**

**MULTIPLEX 30 - DISTRICT 55**

**3045, Lucie-Chiasson**

# MULTIPLEX 30 - 3 ½ - TYPE A

Superficie (intérieur des murs)

**780 pi²**

**Logements de ce modèle**

| 110 | 210 | 310 |
|---|---|---|

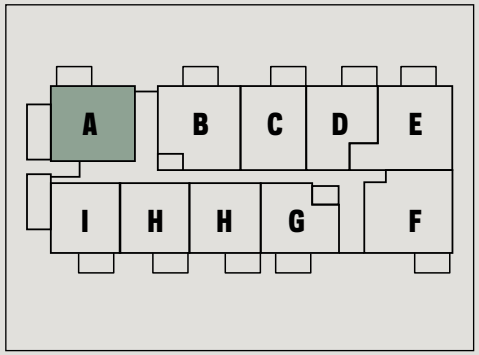


PLAN CLÉ - Niveau 1, 2 et 3

Les plans sont présentés à titre indicatif et peuvent faire l'objet de modifications en cours de construction et ce, sans préavis. Les meubles illustrés sur les plans servent uniquement de référence visuelle. Nous vous recommandons de prendre les mesures de vos meubles avant votre emménagement.

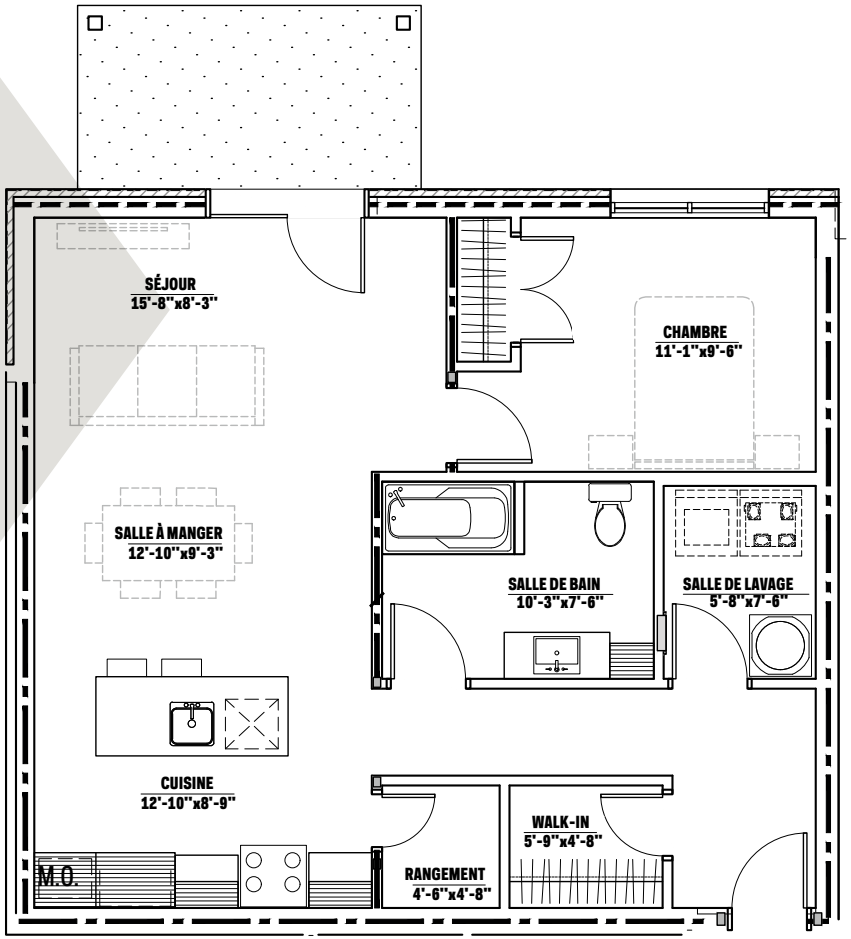






1 866-778-8358 | log@grouperobin.com | **grouperobin.com**

# MULTIPLEX 30 - 4 ½ - TYPE B

Superficie (intérieur des murs)

## 865 pi²

**Logements de ce modèle**

108

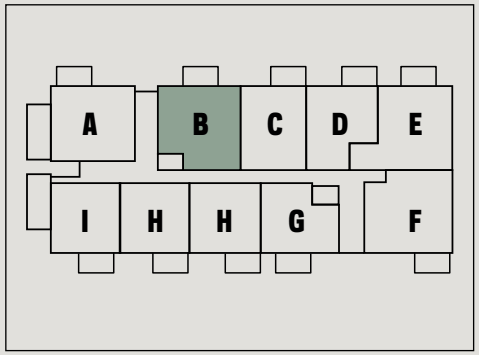


PLAN CLÉ - Niveau 1

Les plans sont présentés à titre indicatif et peuvent faire l'objet de modifications en cours de construction et ce, sans préavis. Les meubles illustrés sur les plans servent uniquement de référence visuelle. Nous vous recommandons de prendre les mesures de vos meubles avant votre emménagement.

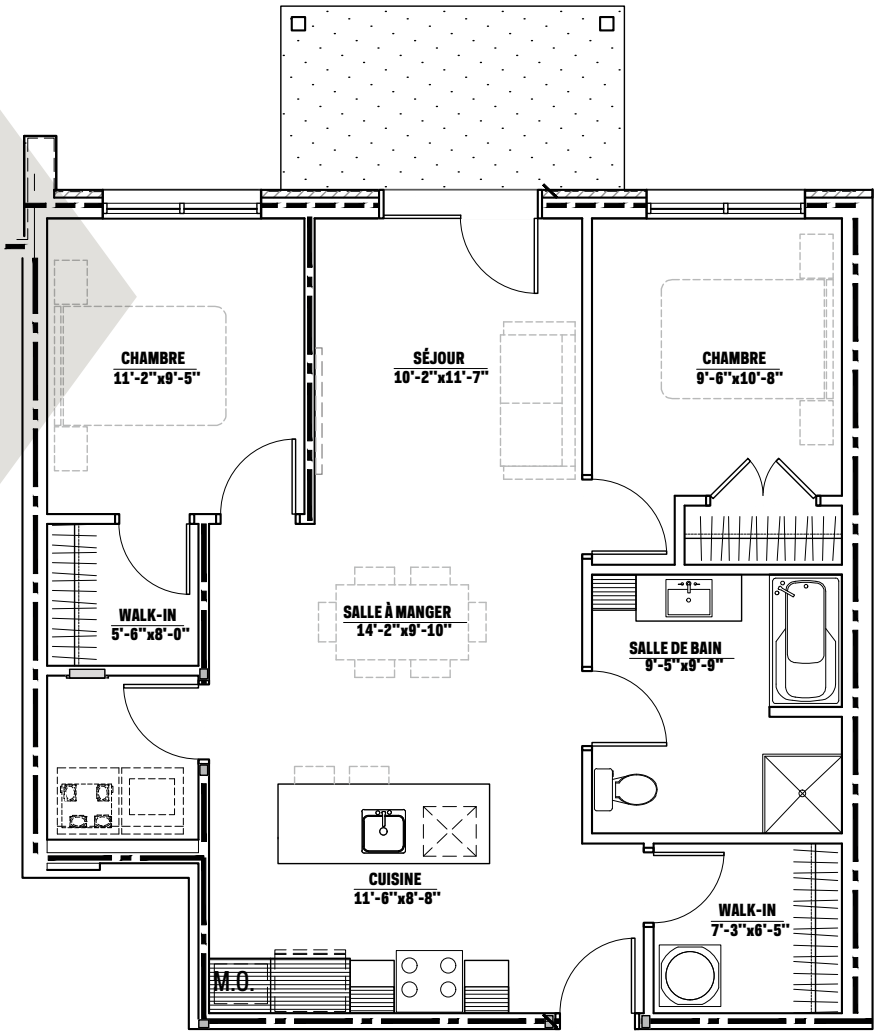




1 866-778-8358 | log@grouperobin.com | **grouperobin.com**

MULTIPLEX 30 - 4 ½ - TYPE B

# MULTIPLEX 30 - 3 ½ - TYPE C

Superficie (intérieur des murs)

**685 pi²**

**Logements de ce modèle**

| 106 | 206 | 306 |
|---|---|---|

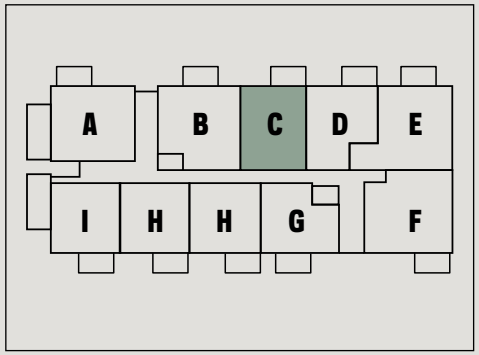


PLAN CLÉ - Niveau 1, 2 et 3

Les plans sont présentés à titre indicatif et peuvent faire l'objet de modifications en cours de construction et ce, sans préavis. Les meubles illustrés sur les plans servent uniquement de référence visuelle. Nous vous recommandons de prendre les mesures de vos meubles avant votre emménagement.

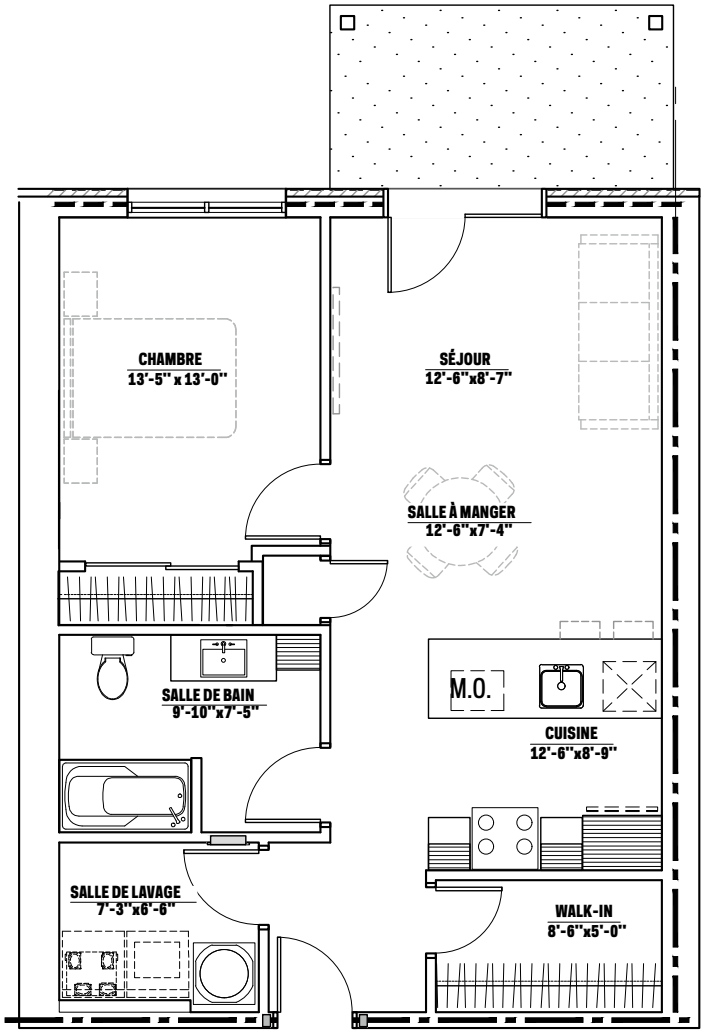


MULTIPLEX 30 - 3 ½ - TYPE C



1 866-778-8358 | log@grouperobin.com | **grouperobin.com**

# MULTIPLEX 30 - 3 ½ - TYPE D

Superficie (intérieur des murs)

**640 pi²**

**Logements de ce modèle**

| 104 | 204 | 304 |
|---|---|---|

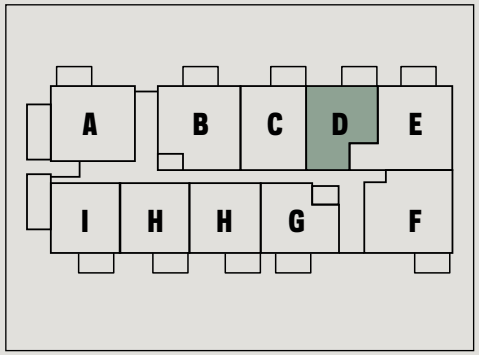


PLAN CLÉ - Niveau 1, 2 et 3

Les plans sont présentés à titre indicatif et peuvent faire l'objet de modifications en cours de construction et ce, sans préavis. Les meubles illustrés sur les plans servent uniquement de référence visuelle. Nous vous recommandons de prendre les mesures de vos meubles avant votre emménagement.

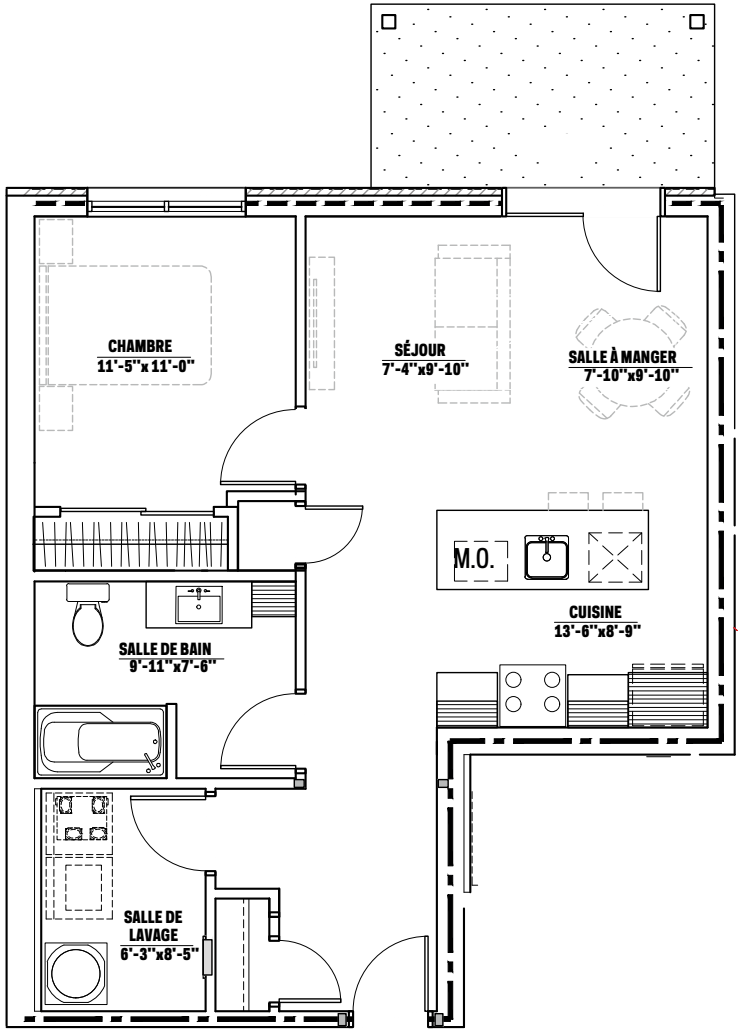


MULTIPLEX 30 - 3 ½ - TYPE D



1 866-778-8358 | log@grouperobin.com | **grouperobin.com**

# MULTIPLEX 30 - 4 ½ - TYPE E

Superficie (intérieur des murs)

**890 pi²**

**Logements de ce modèle**

| 102 | 202 | 302 |
|---|---|---|

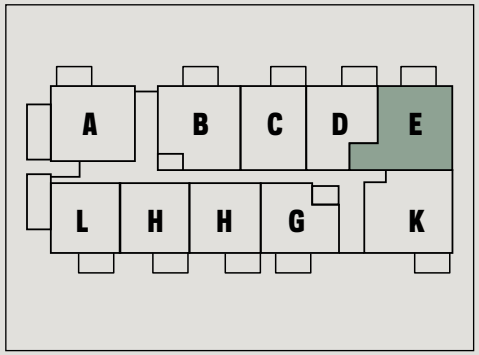


PLAN CLÉ - Niveau 1, 2 et 3

Les plans sont présentés à titre indicatif et peuvent faire l'objet de modifications en cours de construction et ce, sans préavis. Les meubles illustrés sur les plans servent uniquement de référence visuelle. Nous vous recommandons de prendre les mesures de vos meubles avant votre emménagement.

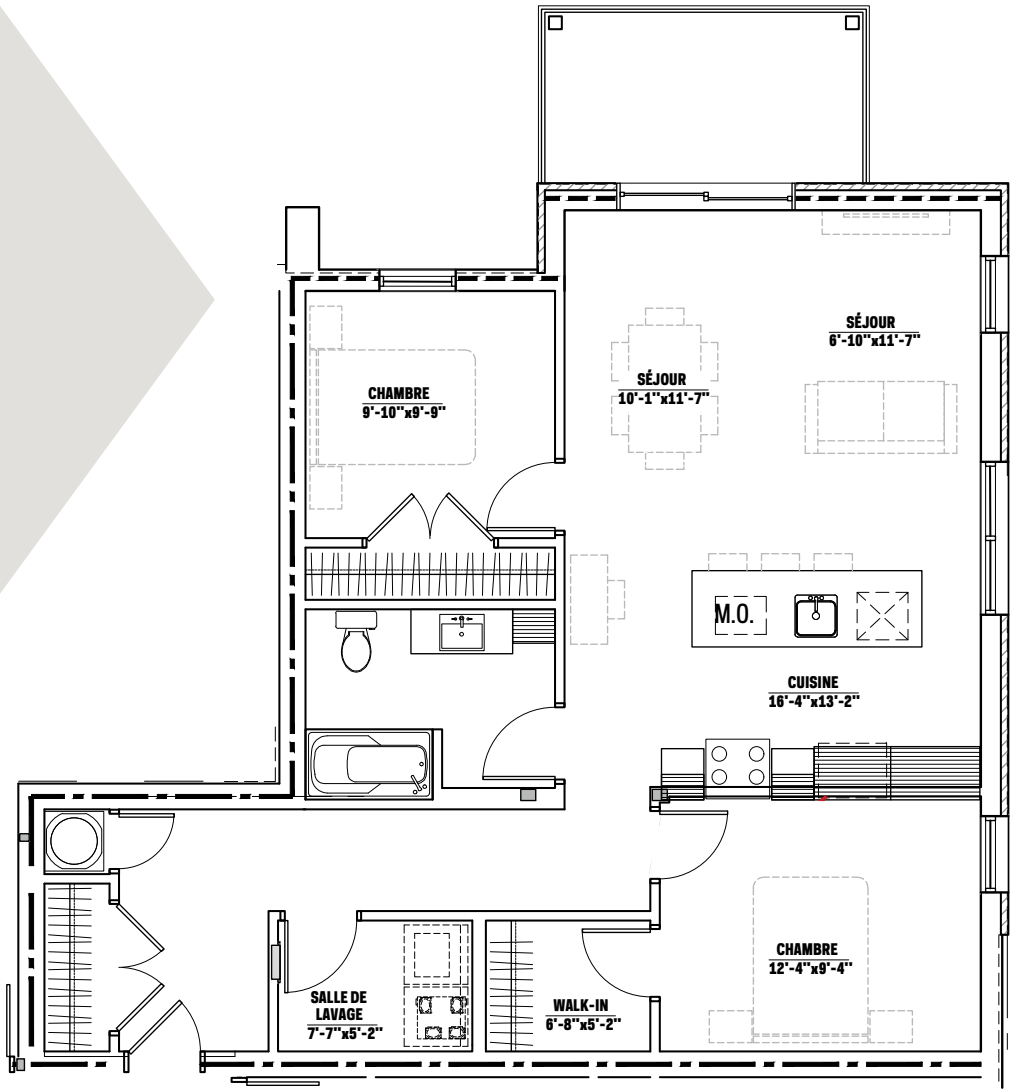




1 866-778-8358 | log@grouperobin.com | **grouperobin.com**

MULTIPLEX 30 - 4 ½ - TYPE E

# MULTIPLEX 30 - 4 ½ - TYPE F

Superficie (intérieur des murs)

**870 pi²**

### Logements de ce modèle

101

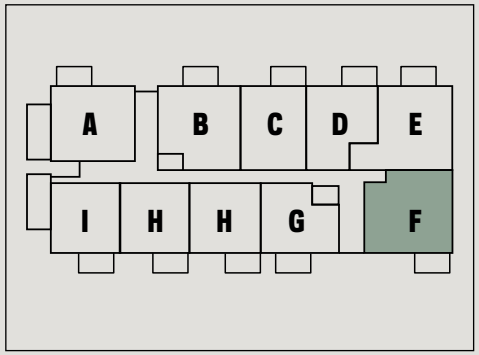


PLAN CLÉ - Niveau 1

Les plans sont présentés à titre indicatif et peuvent faire l'objet de modifications en cours de construction et ce, sans préavis. Les meubles illustrés sur les plans servent uniquement de référence visuelle. Nous vous recommandons de prendre les mesures de vos meubles avant votre emménagement.

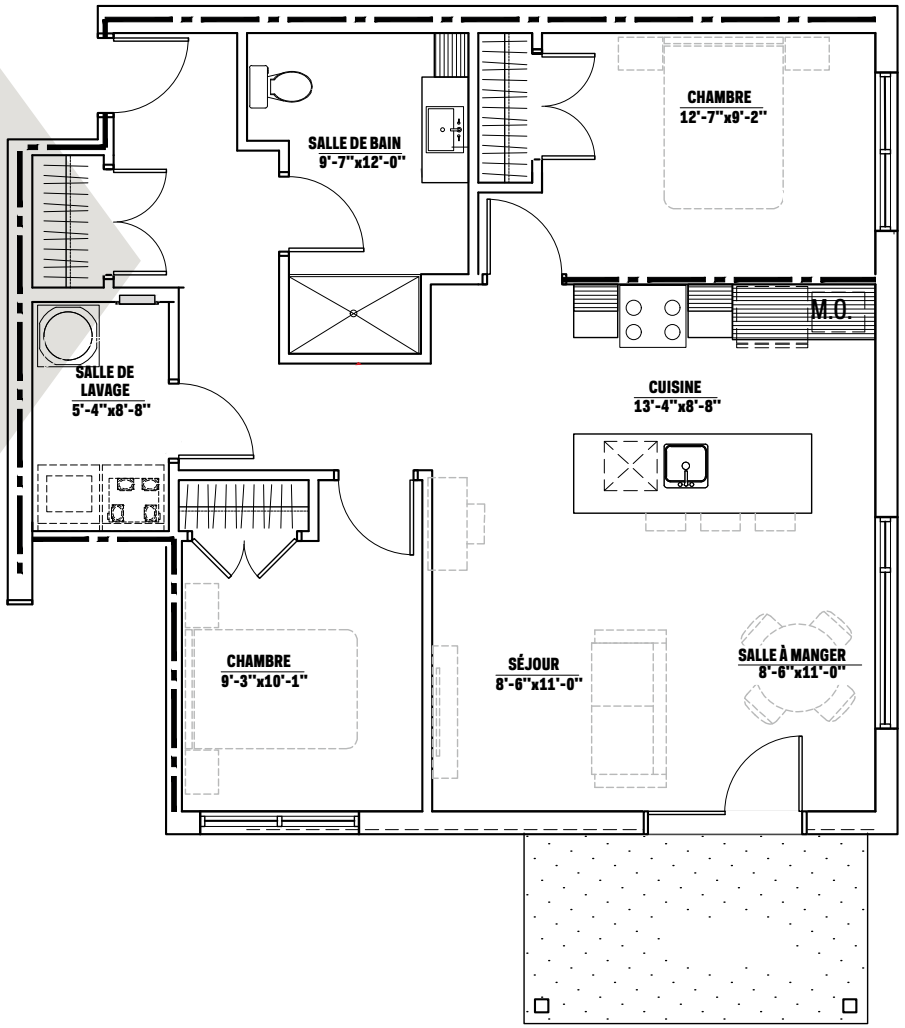




1 866-778-8358 | log@grouperobin.com | **grouperobin.com**

# MULTIPLEX 30 - 3 ½ - TYPE G

Superficie (intérieur des murs)

**605 pi²**

**Logements de ce modèle**

| 103 | 203 | 303 |
|---|---|---|

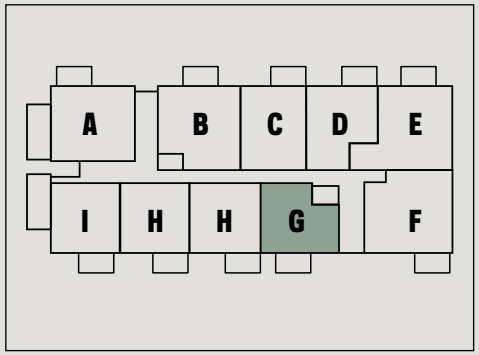


PLAN CLÉ - Niveau 1, 2 et 3

Les plans sont présentés à titre indicatif et peuvent faire l'objet de modifications en cours de construction et ce, sans préavis. Les meubles illustrés sur les plans servent uniquement de référence visuelle. Nous vous recommandons de prendre les mesures de vos meubles avant votre emménagement.

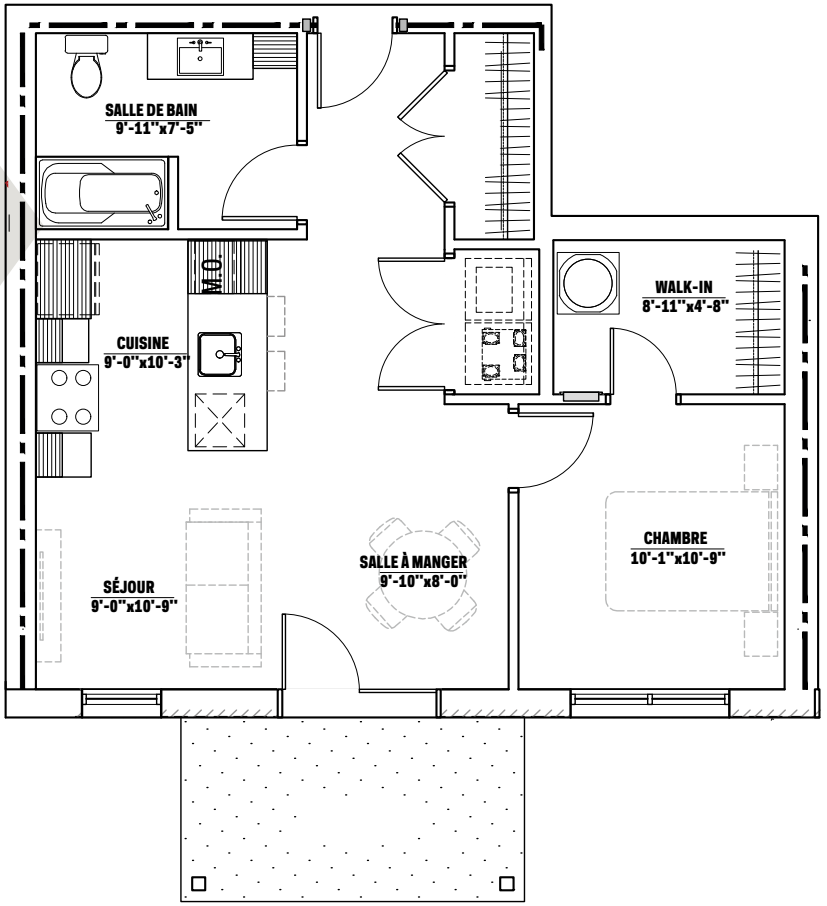


MULTIPLEX 30 - 3 ½ - TYPE G



1 866-778-8358 | log@grouperobin.com | **grouperobin.com**

# MULTIPLEX 30 - 3 ½ - TYPE H

Superficie (intérieur des murs)

## 620 pi²

### Logements de ce modèle

| 105 | 107 | 205 | 207 | 305 | 307 |
|---|---|---|---|---|---|

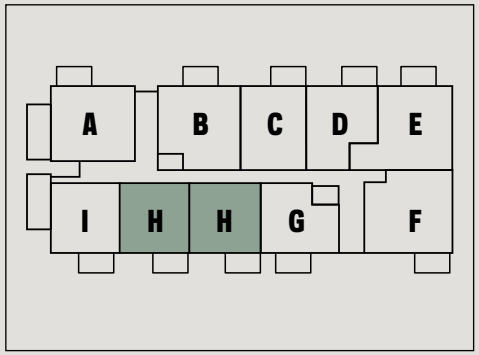


PLAN CLÉ - Niveau 1, 2 et 3

Les plans sont présentés à titre indicatif et peuvent faire l'objet de modifications en cours de construction et ce, sans préavis. Les meubles illustrés sur les plans servent uniquement de référence visuelle. Nous vous recommandons de prendre les mesures de vos meubles avant votre emménagement.

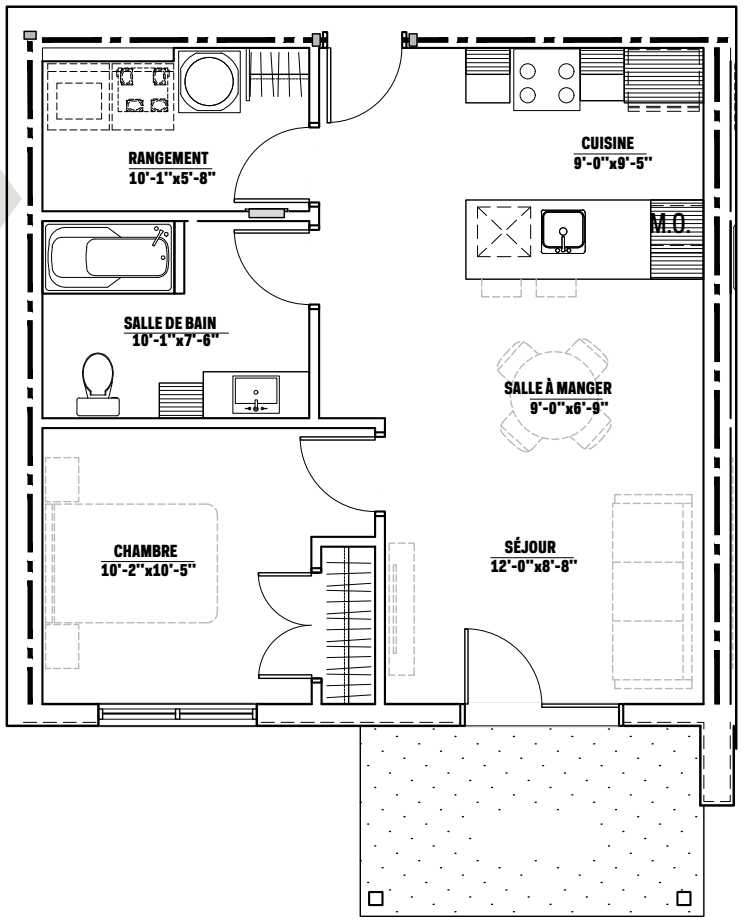


MULTIPLEX 30 - 3 ½ - TYPE H



1 866-778-8358 | log@grouperobin.com | **grouperobin.com**

# MULTIPLEX 30 - 3 ½ - TYPE I

Superficie (intérieur des murs)

## 742 pi²

**Logements de ce modèle**

109

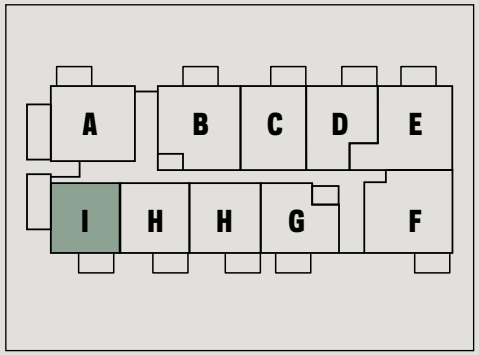


PLAN CLÉ - Niveau 1

Les plans sont présentés à titre indicatif et peuvent faire l'objet de modifications en cours de construction et ce, sans préavis. Les meubles illustrés sur les plans servent uniquement de référence visuelle. Nous vous recommandons de prendre les mesures de vos meubles avant votre emménagement.

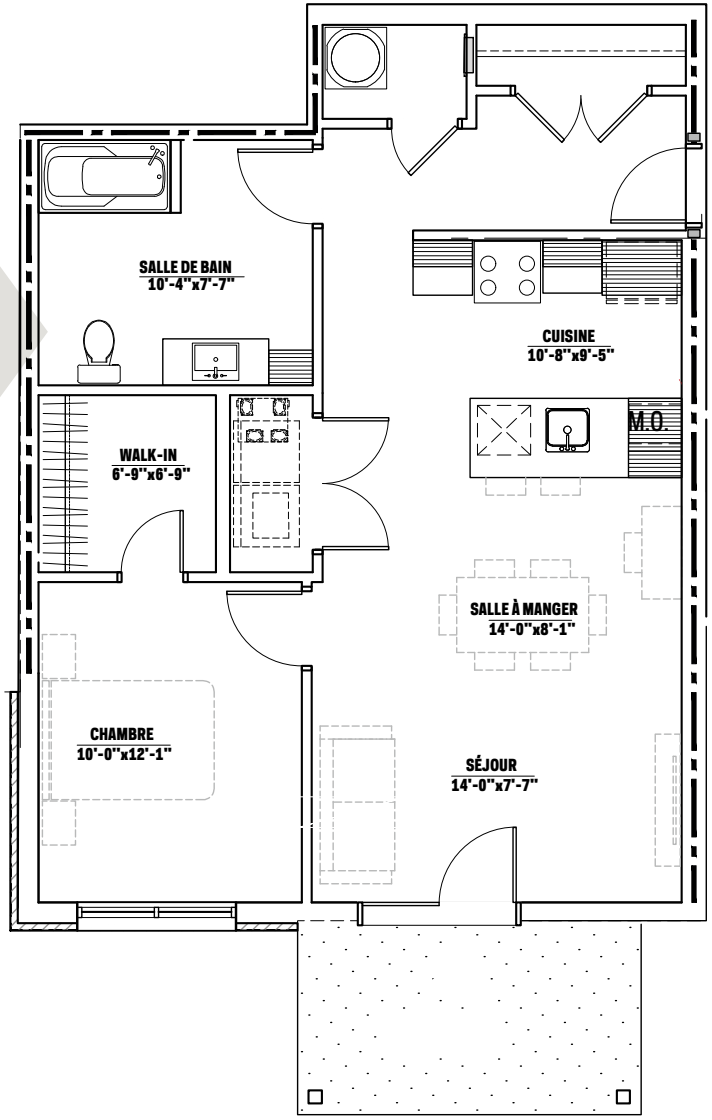


MULTIPLEX 30 - 3 ½ - TYPE I



1 866-778-8358 | log@grouperobin.com | **grouperobin.com**

# MULTIPLEX 30 - 4 ½ - TYPE J

Superficie (intérieur des murs)

**865 pi²**

**Logements de ce modèle**

| 208 | 308 |
|---|---|

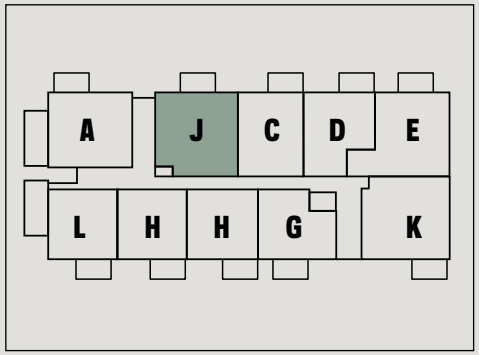


PLAN CLÉ - Niveau 2 et 3

Les plans sont présentés à titre indicatif et peuvent faire l'objet de modifications en cours de construction et ce, sans préavis. Les meubles illustrés sur les plans servent uniquement de référence visuelle. Nous vous recommandons de prendre les mesures de vos meubles avant votre emménagement.

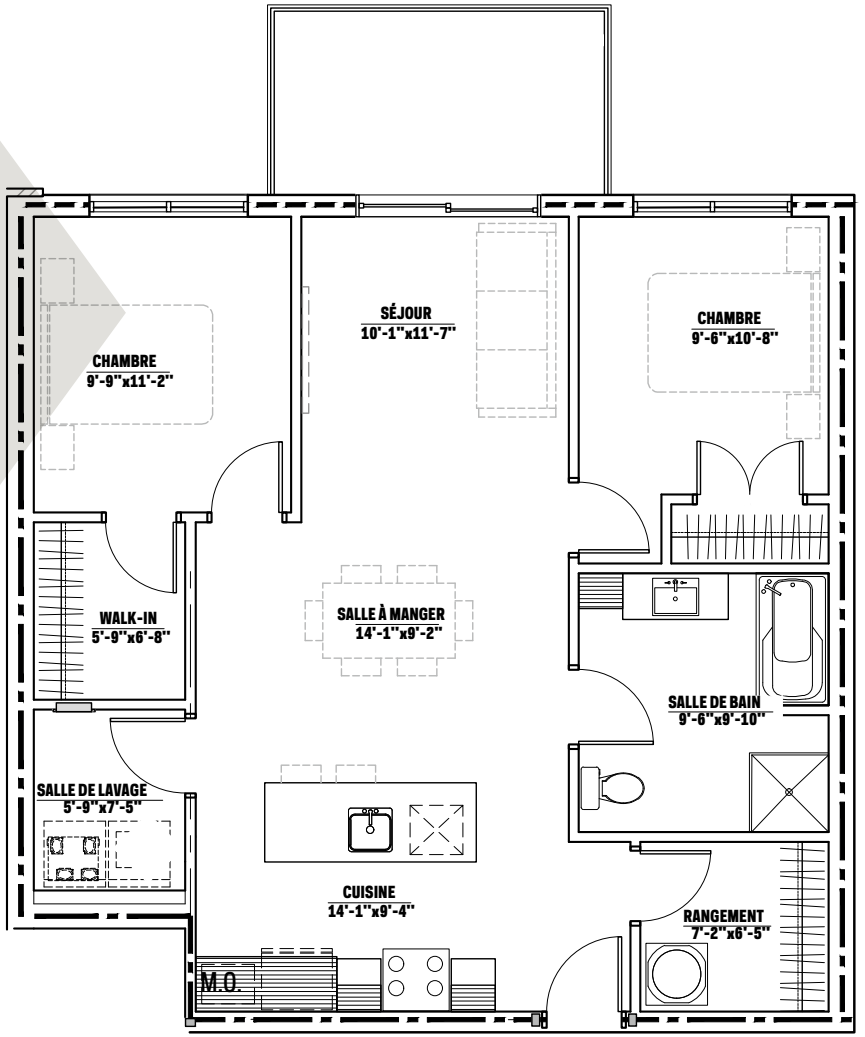




1 866-778-8358 | log@grouperobin.com | **grouperobin.com**

MULTIPLEX 30 - 4 ½ - TYPE J

# MULTIPLEX 30 - 4 ½ - TYPE K

Superficie (intérieur des murs)

**917 pi²**

**Logements de ce modèle**

201 | 301

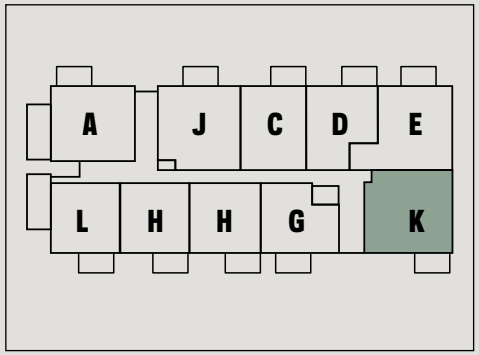


PLAN CLÉ - Niveau 2 et 3

Les plans sont présentés à titre indicatif et peuvent faire l'objet de modifications en cours de construction et ce, sans préavis. Les meubles illustrés sur les plans servent uniquement de référence visuelle. Nous vous recommandons de prendre les mesures de vos meubles avant votre emménagement.

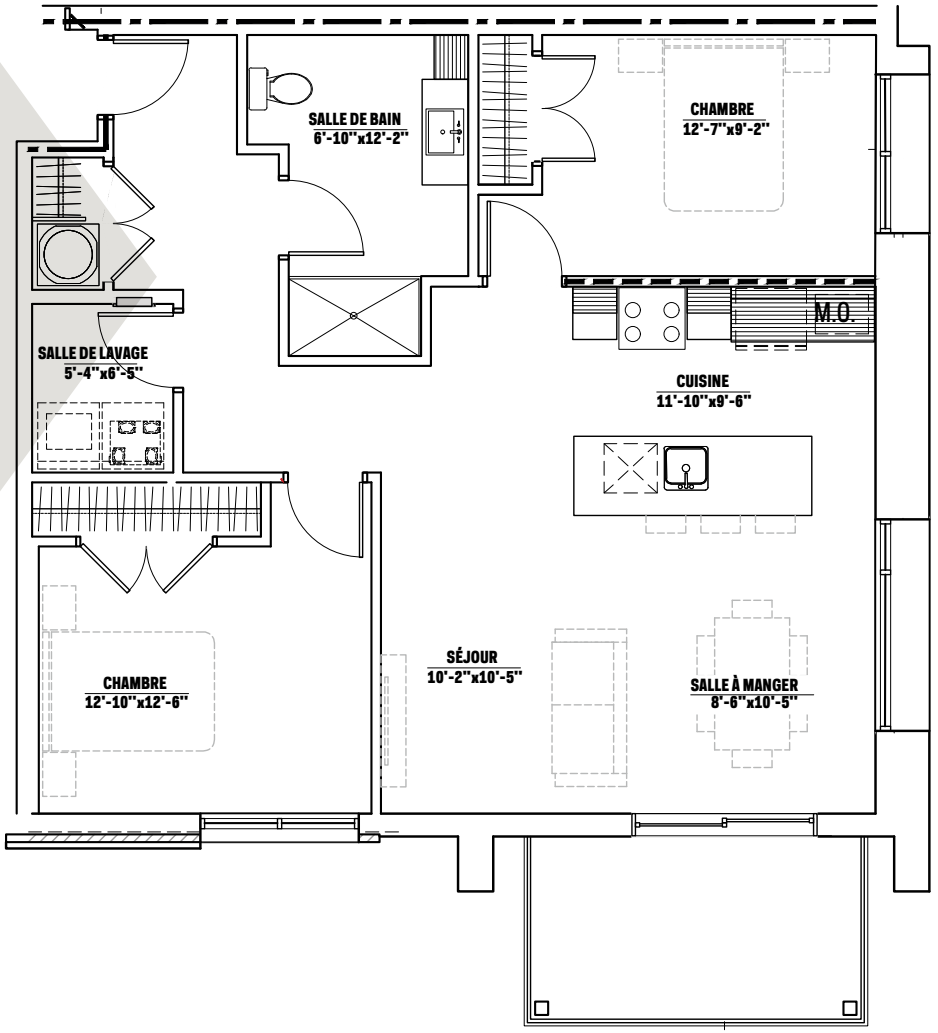


MULTIPLEX 30 - 4 ½ - TYPE L



1 866-778-8358 | log@grouperobin.com | **grouperobin.com**

# MULTIPLEX 30 - 4 ½ - TYPE L

Superficie (intérieur des murs)

**810 pi²**

**Logements de ce modèle**

| 209 | 309 |
|---|---|

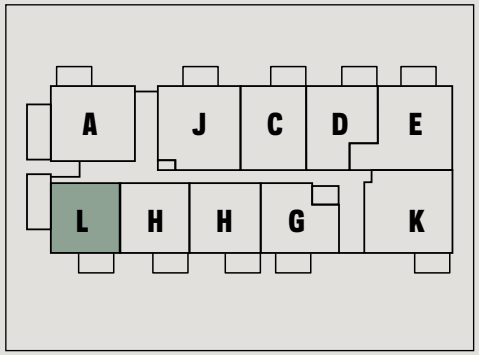


PLAN CLÉ - Niveau 3

Les plans sont présentés à titre indicatif et peuvent faire l'objet de modifications en cours de construction et ce, sans préavis. Les meubles illustrés sur les plans servent uniquement de référence visuelle. Nous vous recommandons de prendre les mesures de vos meubles avant votre emménagement.

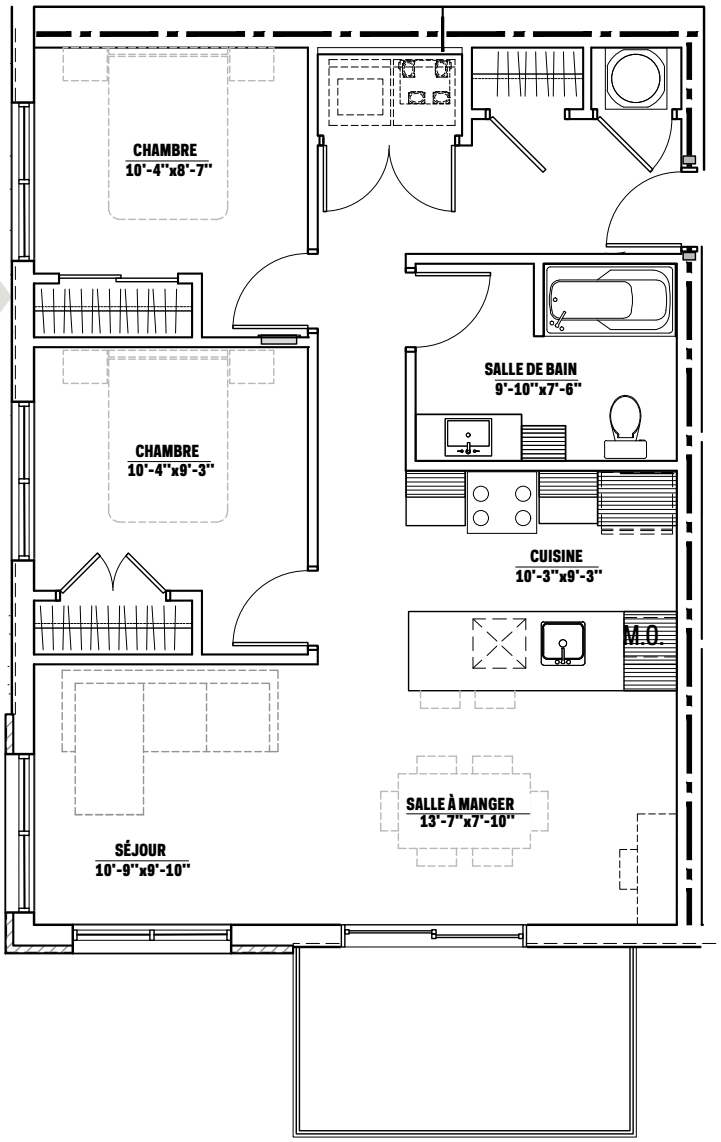


MULTIPLEX 30 - 4 ½ - TYPE M



1 866-778-8358 | log@grouperobin.com | **grouperobin.com**